



Recursos Hídricos do Brasil

Índice

- alguns Rios
- Lagos
- Cataratas
- Cheias

Alguns Rios do Brasil

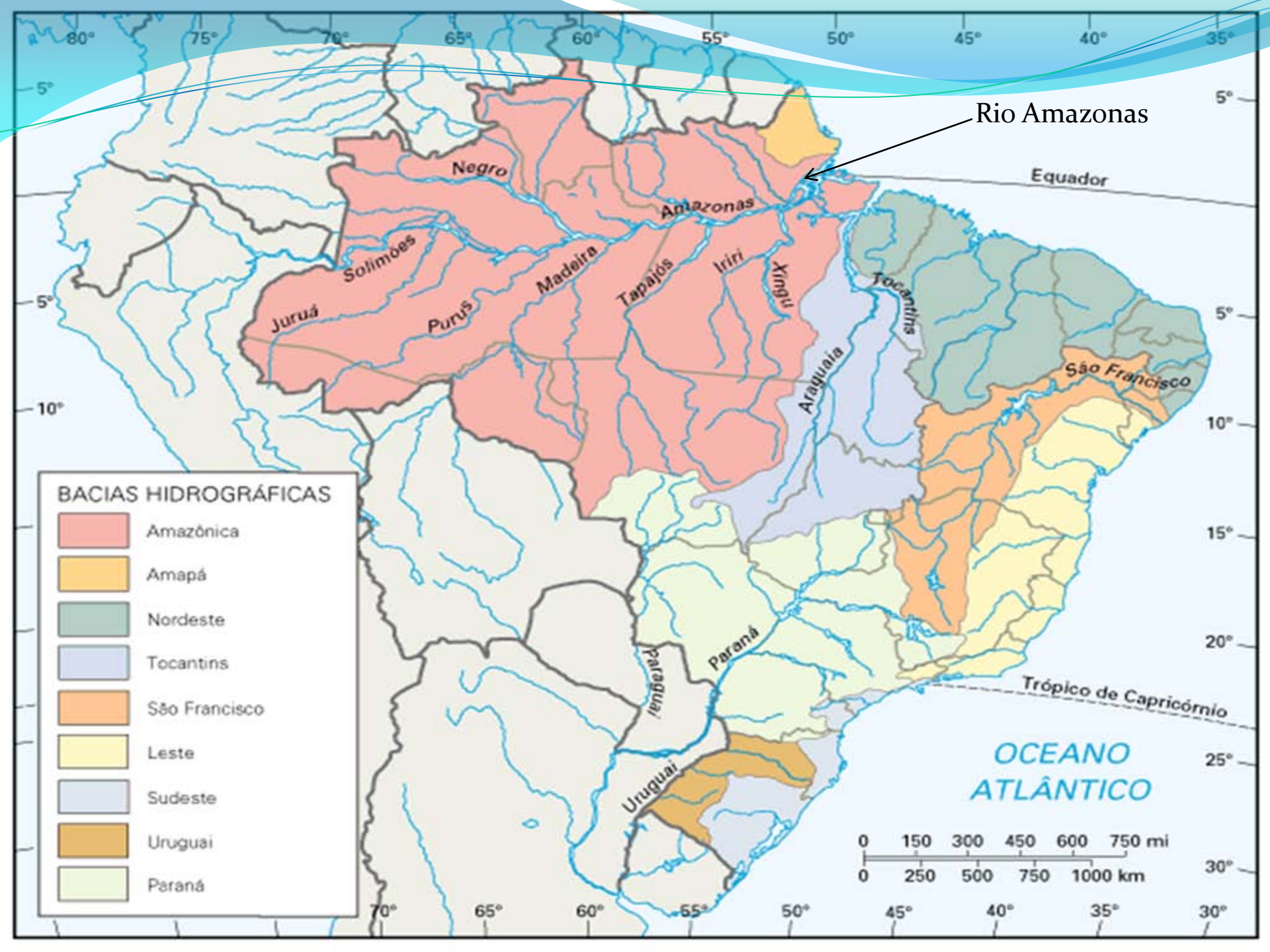

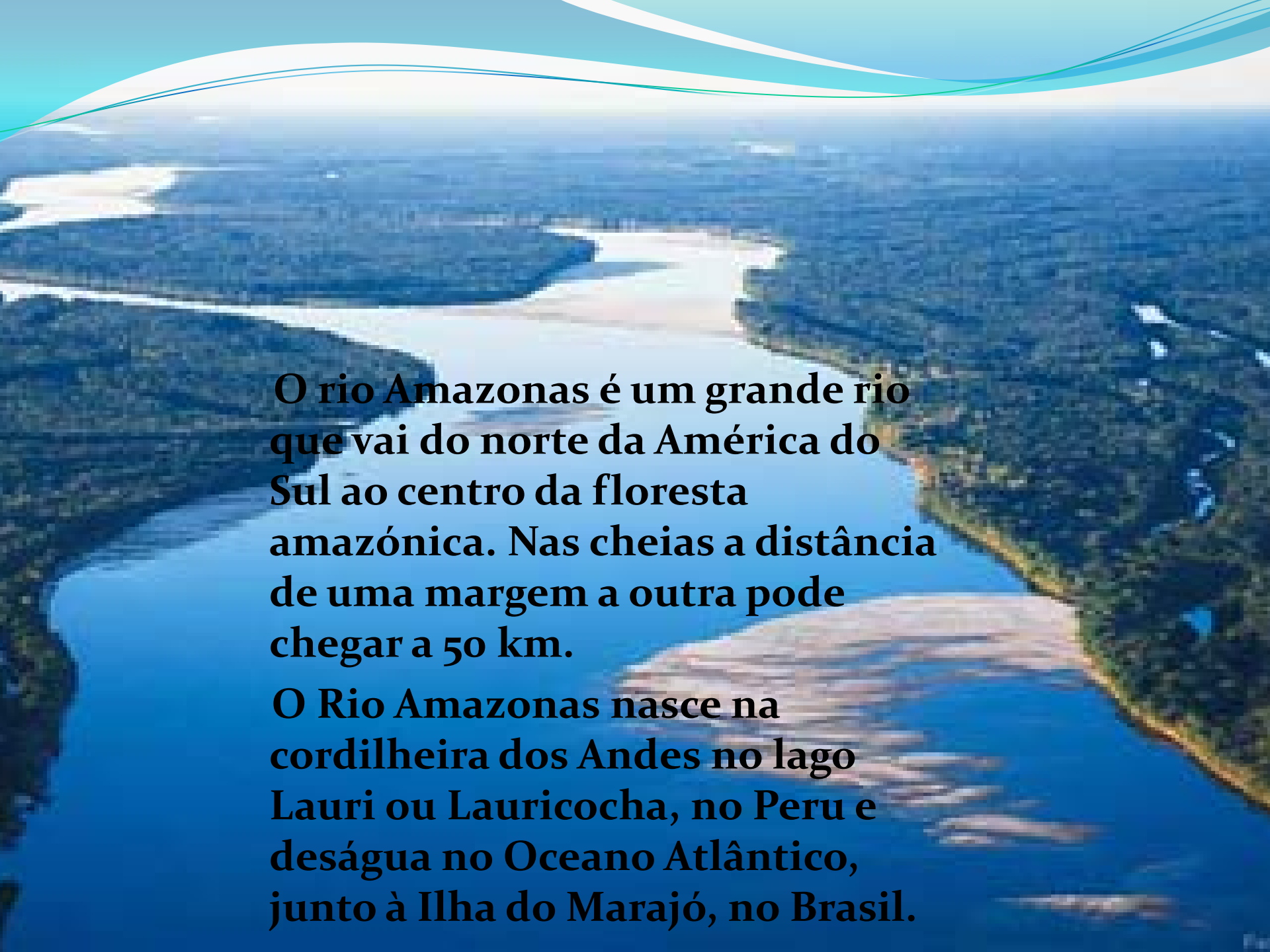
An aerial photograph of the Amazon River, showing its wide, winding path through a dense, green forest. The river's banks are visible, and the water appears a light blue-grey color. The forest extends far into the distance, creating a textured, green landscape. The sky is a clear, pale blue, and there are decorative white and blue wavy lines at the top of the image.

O rio Amazonas é um grande rio que vai do norte da América do Sul ao centro da floresta amazónica. Nas cheias a distância de uma margem a outra pode chegar a 50 km.

O Rio Amazonas nasce na cordilheira dos Andes no lago Lauri ou Lauricocha, no Peru e deságua no Oceano Atlântico, junto à Ilha do Marajó, no Brasil.

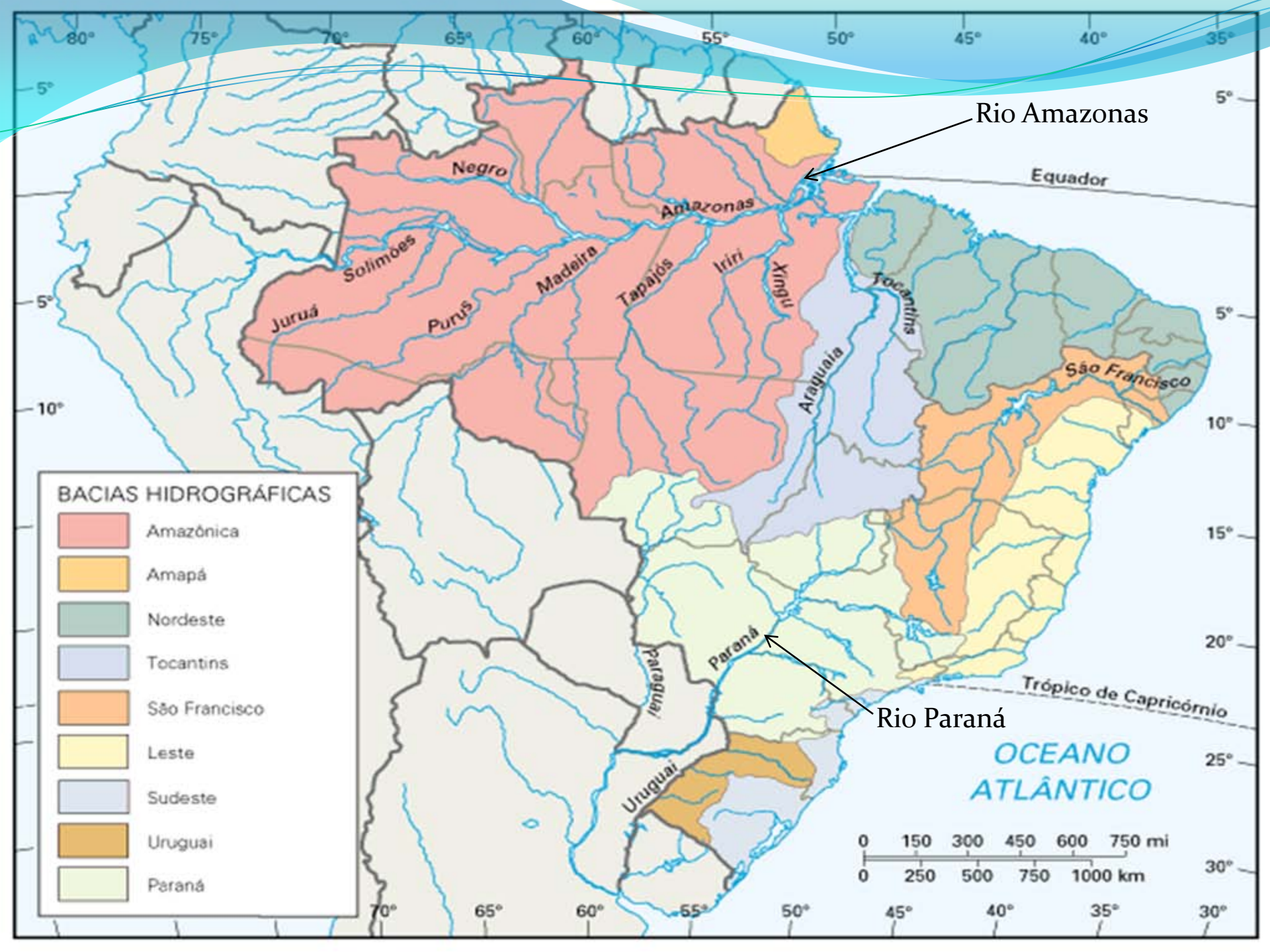

Rio Amazonas

Rio Paraná

- BACIAS HIDROGRÁFICAS**
- Amazônica
 - Amapá
 - Nordeste
 - Tocantins
 - São Francisco
 - Leste
 - Sudeste
 - Uruguai
 - Paraná



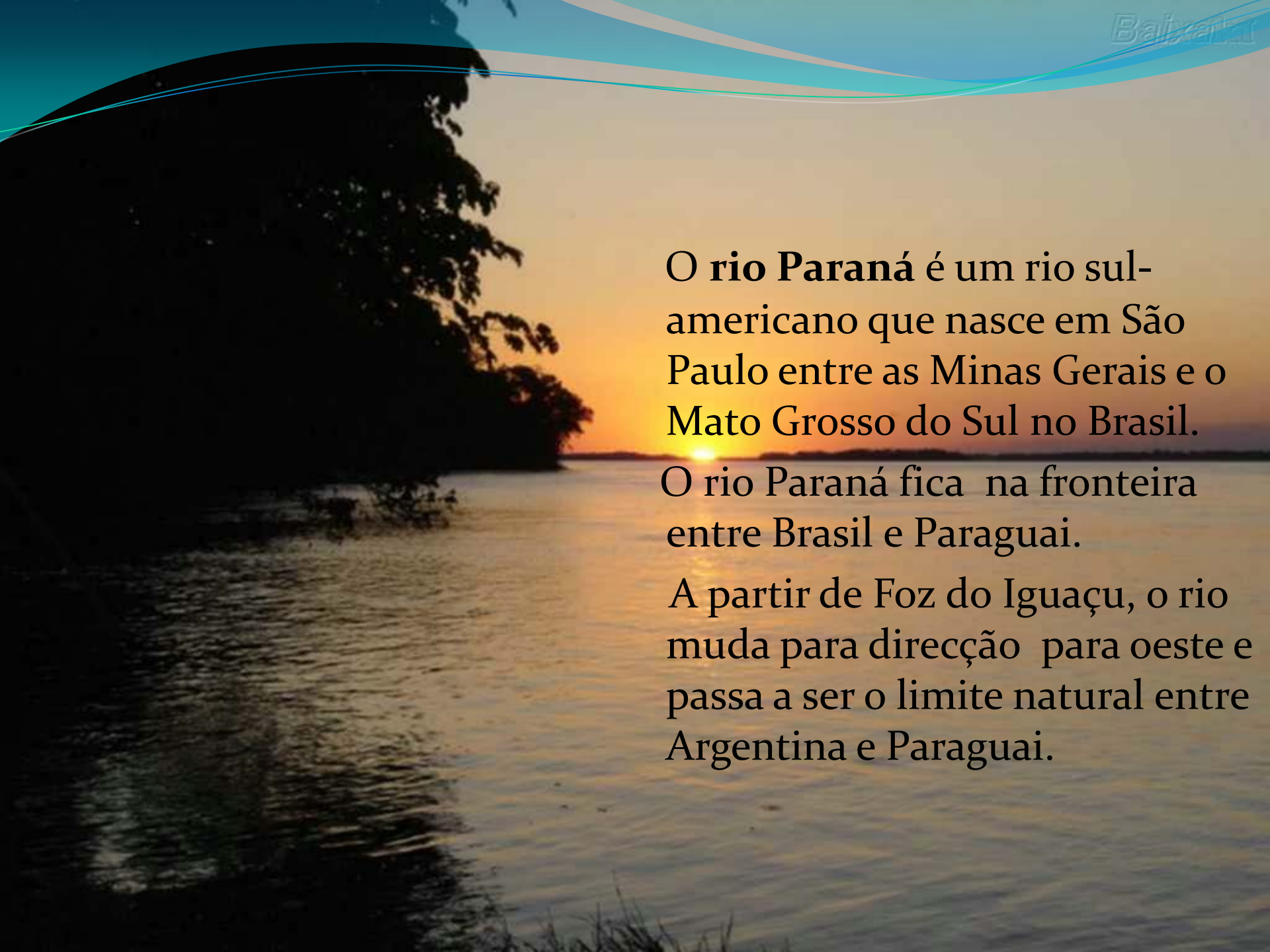

O rio Paraná é um rio sul-americano que nasce em São Paulo entre as Minas Gerais e o Mato Grosso do Sul no Brasil.

O rio Paraná fica na fronteira entre Brasil e Paraguai.

A partir de Foz do Iguaçu, o rio muda para direcção para oeste e passa a ser o limite natural entre Argentina e Paraguai.

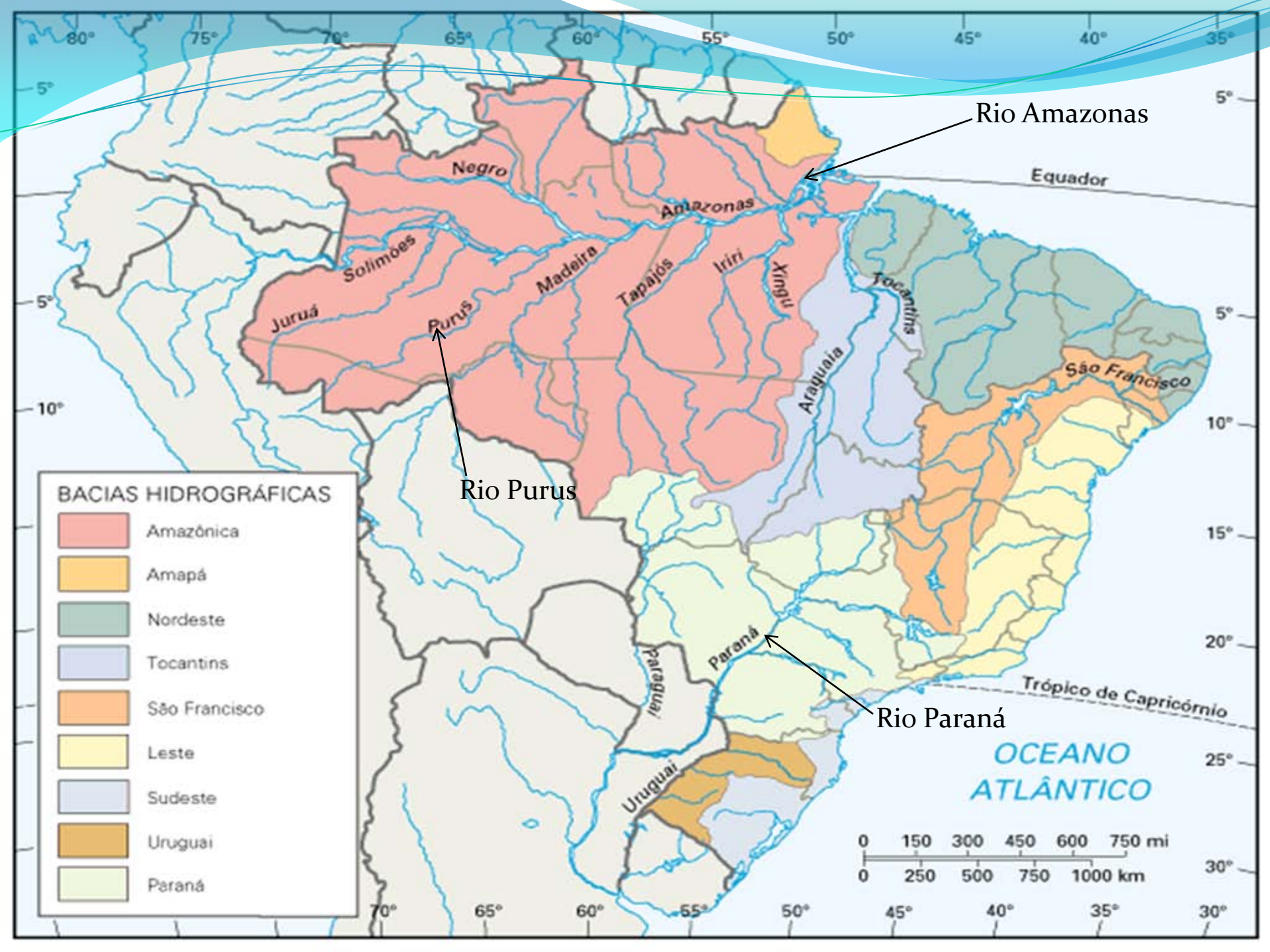

Rio Amazonas

Rio Purus

Rio Paraná



O rio Purus é um rio brasileiro localizado no estado do Acre, na Amazônia brasileira. É um rio muito sinuoso, com de águas brancas e exuberante beleza natural.

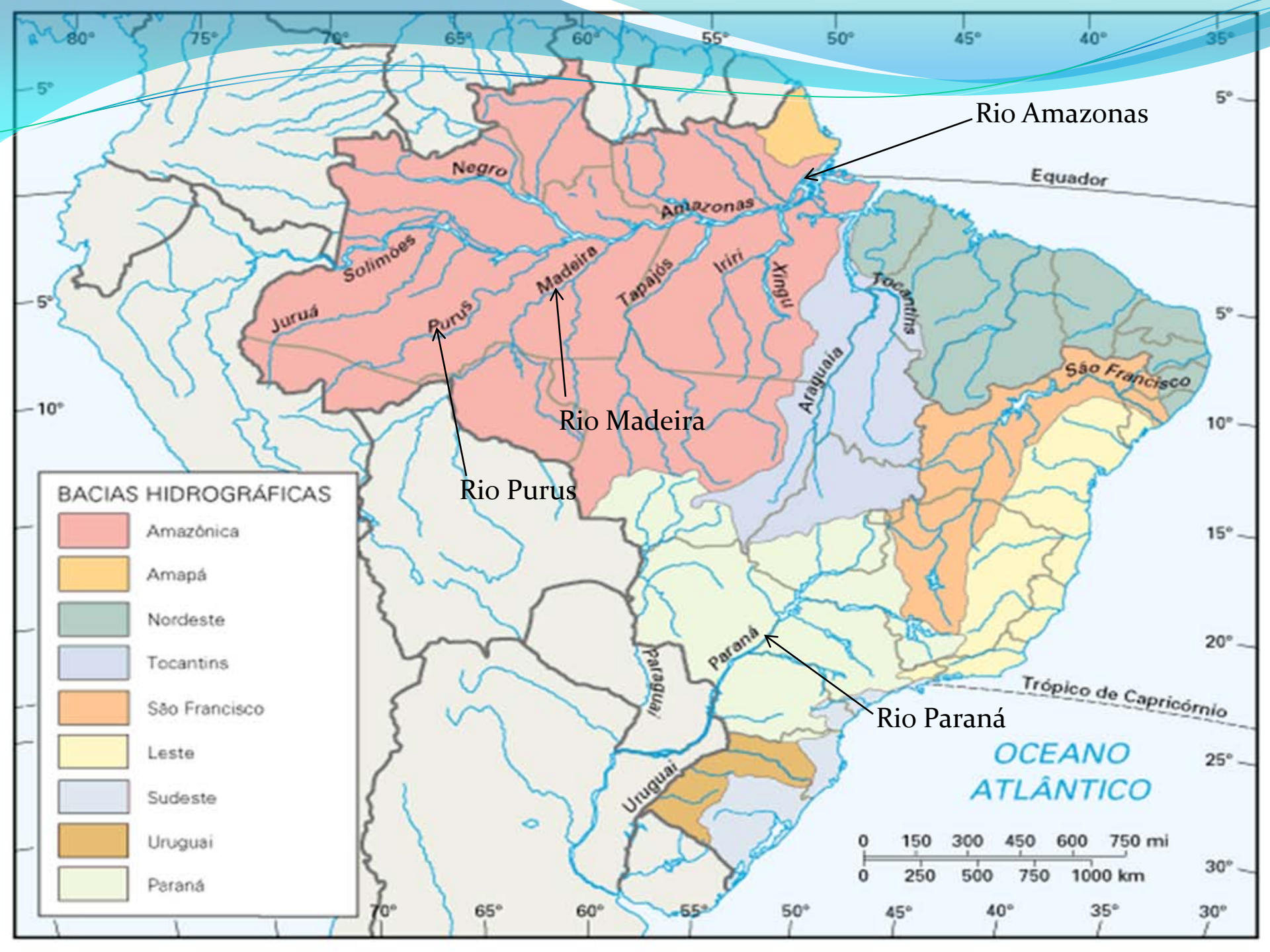

Rio Amazonas

Rio Madeira

Rio Purus

Rio Paraná

O Rio Madeira nasce com o nome de rio Beni na Cordilheira dos Andes na Bolívia.

Ele desce da cordilheira em direcção ao norte recebendo então o rio Mamoré e tornando-se o Rio Madeira que traça a linha divisória entre Brasil e Bolívia

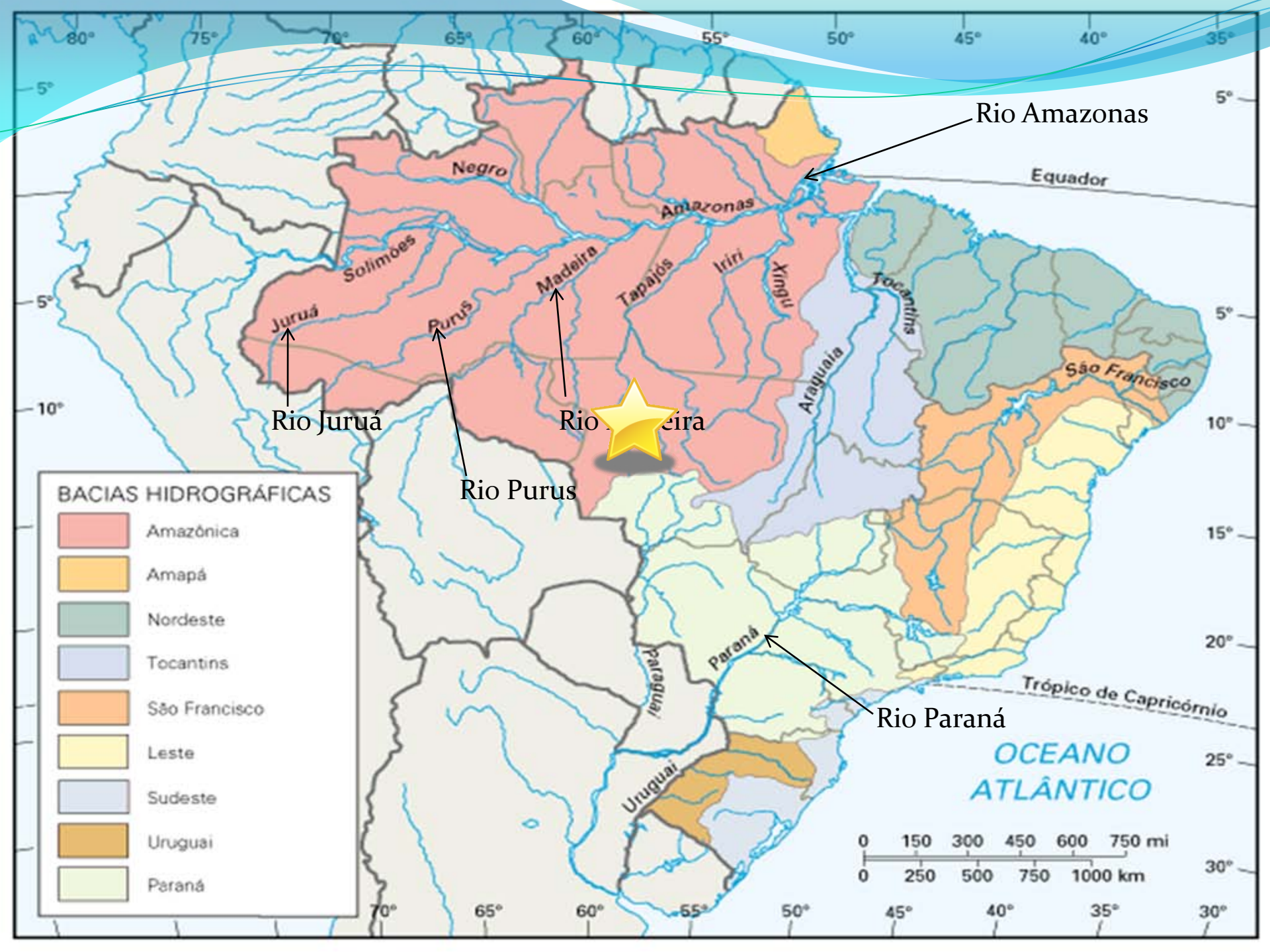

Rio Amazonas

Equador

Rio Juruá

Rio Purus

Rio Madeira

Rio Paraná

Trópico de Capricórnio

Nasce no Peru, atravessando o Acre até desaguar no rio Solimões. A principal cidade situada em suas margens é Eirunepé, no Amazonas, famosa pela sua arquitectura de metrópole do chamado “primeiro mundo”.



Lagos

do

Brasil

Lago das Ninféias



Lago das Garças



A wide-angle photograph of Lago do Guaíba under a clear blue sky with wispy clouds. The water is a deep blue, and a city skyline is visible on the horizon. The top of the image features a decorative blue and white wavy graphic.

Lago do Guaíba

Lago do Ibirapuera



Lago Paranoa





Cascatas do Brasil

Cascata Caracol

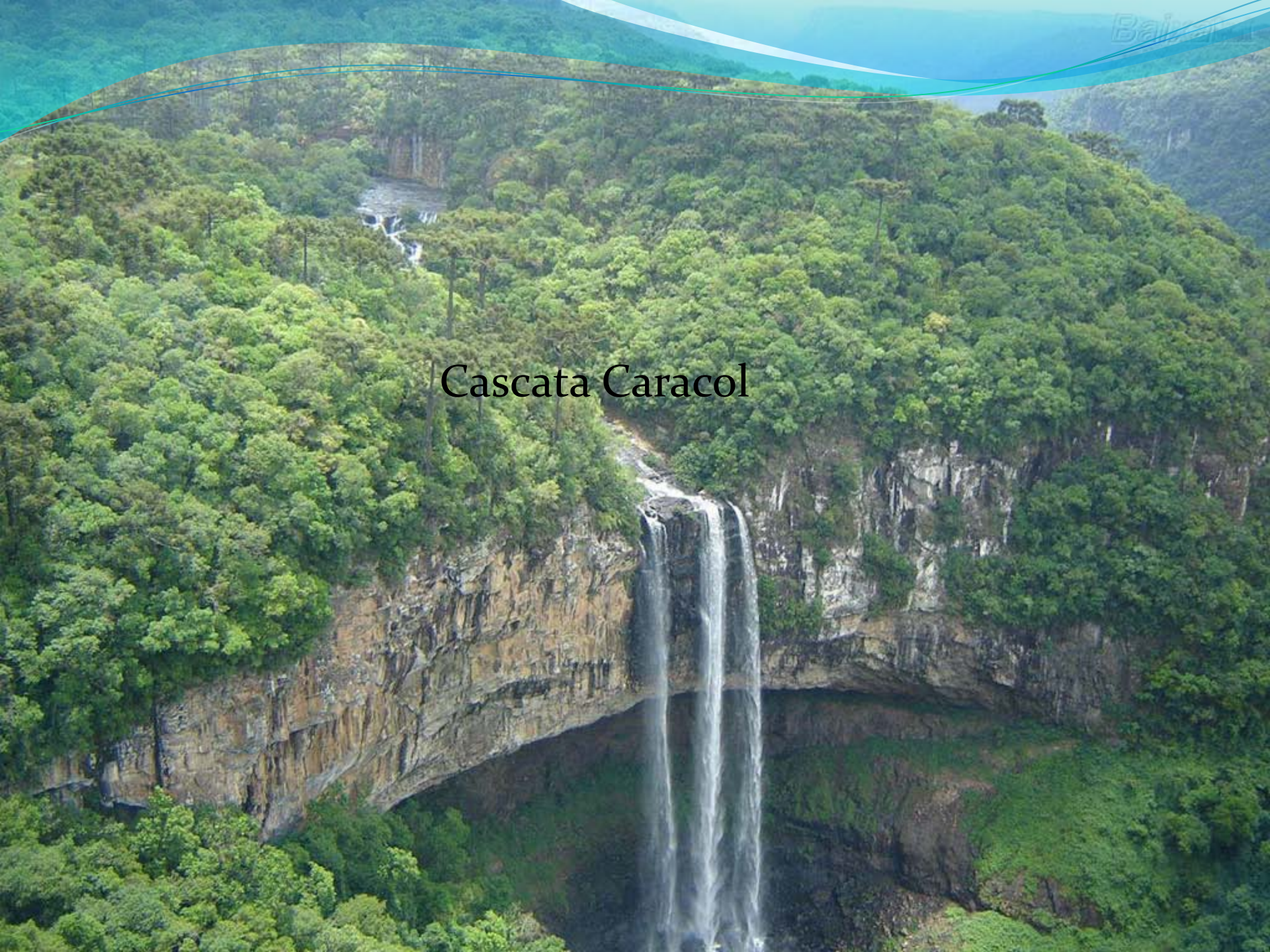



Cascata Salto das Sete Quedas

Cascata Bisnau



A tall waterfall cascading down a rocky cliff in a lush green forest. The waterfall is the central focus, flowing vertically down a steep, light-colored rock face. The surrounding area is densely covered with green vegetation, including trees and bushes. The sky is visible at the top of the frame, and there are some decorative blue and green curved lines at the very top of the image.

Cascata Itiquira

Cascata do Iguaçu



Ultimas Cheias do Brasil

An aerial photograph showing a town almost completely submerged in muddy brown floodwater. The water level is high, reaching the roofs of many buildings. The town's layout, including streets and various structures, is visible through the water. The sky is a clear, bright blue. The text 'São Luiz do Paraitinga e São Paulo em 2010' is overlaid in the upper right quadrant of the image.

São Luiz do Paraitinga e São Paulo em 2010

Rio de Janeiro e interior de São Paulo em 2010



Santa Catarina em 2008





Paraíba em 2004



Minas Gerais em 2001

Trabalho Realizado por:

- Daniel
- Bruno
- Eduardo